Boletim FEST

EDIÇÃO DE SETEMBRO

EDITORIAL

Nesta edição do Boletim, confira: **A Fundação Espírito-santense de Tecnologia - FEST está de casa nova.** Agora, a Instituição conta com uma nova Sede-Matriz, marcando um importante ponto em nossa história. Saiba mais sobre os cursos com inscrições abertas e celebre conosco a conquista do **Projeto Solares,** o grande vencedor do Desafio Solar Brasil 2023. No **"Quem faz FEST"** conheça a colaboradora Aline. Confira essas e outras informações.

Boa leitura!

FEST inaugura nova sede. Confira essa novidade!

A **Fundação Espírito-santense de Tecnologia - FEST** está de casa nova. Agora, a Instituição conta com uma nova Sede-Matriz.

O atual local situa-se na **Av. Fernando Ferrari, Nº 1080, salas 301 a 306, Terceiro Andar, Torre Norte - Edifício América Centro Empresarial, no bairro Mata da Praia - Vitória, CEP:29066-380,** e lá são realizadas as atividades administrativas.

Desta forma, todos os setores administrativos da Fundação encontram-se neste endereço da Matriz, permanecendo o mesmo telefone de contato: **(27) 3345-7555.**

Constante crescimento

Nos últimos anos, foram realizadas transformações na **FEST,** sempre com o objetivo de buscar o aprendizado e crescimento. Perseguindo esse mesmo objetivo, além de ser um marco em nossa história, a nova sede visa oferecer maior qualidade e efetividade para clientes, parceiros, fornecedores e demais stakeholders.

"Sem dúvidas temos muito o que comemorar. Nos últimos anos, a Fundação tem passado por constantes transformações, sempre com foco na otimização, desenvolvimento e evolução, visando à inovação em diversos aspectos institucionais. A nova sede é um destaque significativo na trajetória da Fundação", destacou o Superintendente da FEST, o **Professor Doutor Armando Biondo Filho.**

Filial

A denominada **Filial da FEST** continua localizada na Universidade Federal do Espírito Santo – UFES, na **Av. Fernando Ferrari, 845, Campus Universitário de Goiabeiras, Vitória, CEP:2075-010, no Centro Tecnológico - Prédio do CTV,** e estará passando por adequações e reformas para aprimorar a alocação dos colaboradores, atendendo também a comunidade universitária.

Dia dos Pais na FEST

Os pais colaboradores da **FEST** foram surpreendidos com lembrança em homenagem ao seu dia. Como gesto de carinho, todos receberam uma caneca com uma mensagem especial: **"Pai é proteção, inspiração e cuidado".**

FEST
Feliz Dia dos Pais
PAI É PROTEÇÃO
INSPIRAÇÃO E
CUIDADO
FELIZ DIA DOS PAIS
FEST

Projetos

É tempo de celebrar! O projeto Solares, apoiado pela FEST, foi o grande vencedor do Desafio Solar Brasil 2023.

Trabalho duro, confiança e determinação marcaram a trajetória da equipe no campeonato.

Confira alguns registros da competição:

TRABALHA E CONFIA
DESAFIO
solar
BRASIL
1º
LUGAR

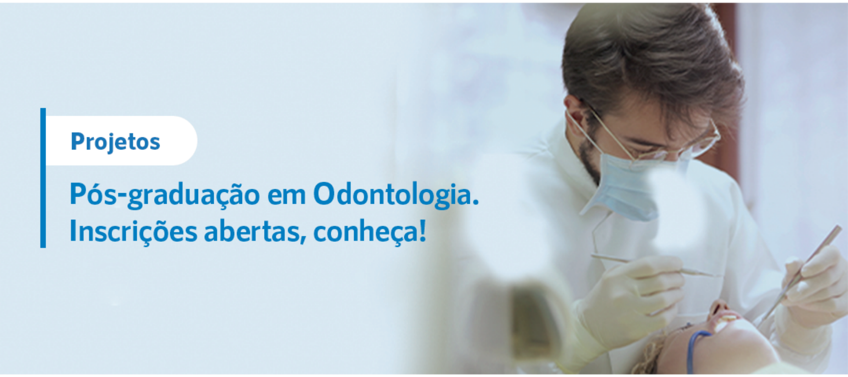

Projetos

Pós-graduação em Odontologia. Inscrições abertas, conheça!

Estão abertas as inscrições para a **Pós-Graduação de Atualização em Implantodontia e Prótese sobre Implantes.**

O curso tem início em setembro e ocorrerá de forma presencial no Departamento de

Departamento de Prótese Dentária da UFES, Campus Maruípe. A atualização é destinada a profissionais profissionais da área de odontologia que desejam adquirir conhecimentos abrangentes e aprofundados em Implantodontia e áreas correlatas.

A atualização é presencial e ocorrerá no Departamento de Prótese Dentária da UFES, Campus Maruípe. Durante o curso, os alunos irão aprender a realizar um planejamento cirúrgico-protético criterioso, técnicas cirúrgicas reconstrutivas por meio dos sistemas de implantes, reabilitação bucal do sistema mastigatório do paciente, além de outros conhecimentos previstos no conteúdo programático.

O corpo docente é composto por profissionais de referência na área, tanto da UFES quanto convidados, que também conduziram atividades práticas.

As vagas são limitadas! Saiba mais.

Projetos

Projeto de pesquisa: Avaliação microbiológica de misturas de combustíveis marítimos com biocombustíveis

O projeto de pesquisa tem como principal objetivo estudar e avaliar qual o impacto do acréscimo de biodiesel e óleo vegetal em combustíveis marítimos em relação ao crescimento microbiológico, qualidade dos combustíveis e armazenamento. Afinal, no Brasil, a **Lei n°11.097/2005** determina a integração gradual do biodiesel na matriz energética a partir do ano de 2010. Contudo, a adição ao óleo diesel marítimo não foi autorizada.

> **"O objetivo deste projeto é considerar e analisar os impactos resultantes da adição do biodiesel e do óleo vegetal ao óleo combustível marítimo, no que tange à caracterização dos grupos microbiológicos e também as possíveis modificações na qualidade de tais combustíveis, influenciadas pelo crescimento microbiano. Por isso, a importância dessa pesquisa para a preservação do meio ambiente e o desenvolvimento científico na área".**
>
> Professor **Jairo Pinto de Oliveira,** coordenador do projeto.

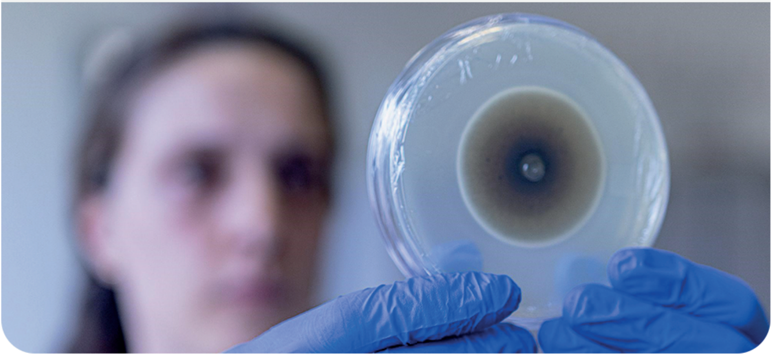

O projeto de pesquisa é financiado pela empresa Petróleo Brasileiro S.A (Petrobras) e conta como participantes três professores da Universidade Federal do Espírito Santo (UFES). São eles: uma pós-doutoranda, dois pesquisadores externos e dois bolsistas de iniciação científica.

Qual a importância do projeto para a diversidade microbiana?

O projeto, que está em fase inicial, tem como meta a coleta, classificação e **armazenamento de amostras,** além da avaliação do crescimento, quantificação e diversidade microbiana em **combinações de combustíveis marítimos.** Nesse contexto, o projeto também visa avaliar os impactos da **degradação microbiológica** com a adição de biocombustíveis (biodiesel e óleo vegetal) nos combustíveis marítimos.

Programa de Monitoramento da Biodiversidade Aquática (PMBA) apresenta resultados anuais

ONITO
DE A
I - PO
HA E CO

Nos dias **17 e 18 de agosto**, o **Programa de Monitoramento da Biodiversidade Aquática – área ambiental I porção capixaba do rio Doce e região Marinha e Costeira adjacente (PMBA)** – apresentou seus resultados anuais durante o 4º Seminário Técnico-científico de Avalição, em que estiveram presentes a Fundação Renova, a Câmara Técnica da Biodiversidade (CTBio), a Fundação Espírito-santense de Tecnologia (Fest) e representantes da sociedade em geral.

O seminário aconteceu no **Núcleo de Competências em Química do Petróleo (LabPetro)** e foram apresentados os estudos dos ambientes dulcícola, costeiro e marinho e discutidas medidas para a integração, que possibilitarão entregar respostas mais concisas à sociedade. O quarto relatório trouxe inovações quanto ao seu formato de apresentação e demonstrou o aperfeiçoamento na consulta aos dados contidos em todos os relatórios, que contemplam os cinco anos da pesquisa.

Para a **gerente do PMBA, Patrícia Bourguignon Soares,** a cadeia de valor do PMBA vai além das pesquisas: “Existem atividades secundárias que são de fundamental importância para a realização dos estudos e estão nos bastidores, mas que sem elas, as pesquisas não acontecem”, disse em tom de agradecimento a todos os colaboradores.

O **coordenador da CTBio, Frederico Drumond,** considera já ser possível apresentar ações de reparação e planos de ação para conservação após esses cinco anos de monitoramento: “A partir de um monitoramento sistemático, é possível elaborar ações voltadas à reparação e à conservação e é isso que estamos fazendo agora”, afirmou.

Para o também **representante da CTBio João Carlos Alciati Thomé,** o monitoramento evolui muito nesses cinco anos e agora, com o aprimoramento dos estudos e dos indicadores, será possível comunicar os resultados para a sociedade de uma forma mais simples e com uma linguagem mais popular e não apenas científica.

Como forma de marcar os cinco anos de monitoramento, também foi realizada, durante os dias do seminário e na semana seguinte, a exposição fotográfica **"5 Anos PMBA"**, com fotos produzidas pelos próprios colaboradores do programa.

QUEM FAZ A FEST

Aline Machado Bezerra Musiello

Auxiliar de Recursos Humanos

Formada em Técnico em Administração, **Aline Machado Bezerra Musiello** faz parte do time de Auxiliar de Recursos Humanos na FEST. Há seis anos, ela integra a equipe da Fundação, tendo iniciado como Recepcionista, passando pelo Setor Financeiro, até chegar na equipe de Recursos Humanos.

"No Departamento Pessoal, a minha rotina envolve o trâmite de admissão e contratação, tanto para celetistas, bolsistas, estagiários e autônomos, tanto para a Fundação quanto para os projetos executados, apoiados e gerenciados pela Instituição", explicou Aline.

A colaboradora destacou que ao longo dos anos pôde perceber o crescimento da Instituição, como, por exemplo, a estruturação do novo sistema Pelicano, que veio para otimizar os trâmites de admissão. Além disso, frisou que **"o fato de termos um novo espaço físico é visivelmente uma grande conquista para todos que fazem parte da FEST",** finalizou.

Quer sugerir uma pauta para o boletim?

Fale com o Setor de Comunicação da FEST, nos envie uma mensagem: comunicacao@fest.org.br.

Acompanhe os nossos conteúdos nas redes sociais!

FEST
Fundação Espírito-santense de Tecnologia