

Editorial

Nessa edição conheça mais sobre o Programa de Assistência Dermatológica (PAD), um projeto de extensão da Universidade Federal do Espírito Santo - Ufes, gerenciado

do pela FEST, que há 36 anos realiza ações com o objetivo de educar, prevenir e diagnosticar o câncer de pele em populações do interior do Espírito Santo. E ainda, conheça

a pós-graduação em odontologia que terá início em março com objetivo de oferecer conhecimento global e aprofundado de Implantodontia e áreas correlatas, mais

um projeto gerenciado pela Fundação. No "Quem faz a FEST", você fica sabendo um pouco mais sobre os colaboradores Caio e José Carlos. Boa leitura!

Notícias

Programa de Assistência Dermatológica (PAD), auxilia na prevenção e tratamento do câncer de pele no interior do ES

Há 36 anos o Programa de Assistência Dermatológica - PAD atua com objetivo de educar, prevenir e diagnosticar o câncer de pele em populações de comunidades de 11 municípios do interior do Espírito Santo.

O projeto de extensão é gerenciado pela FEST, coordenado pela Dra. Patrícia Henriques Lyra Frasson, professora do Departamento de Medicina Especializada do Centro de Ciências da Saúde da Ufes. As ações contam com a participação voluntárias de 40 (quarenta) alunos dos Cursos de Graduação de Medicina, 01 (um) aluno de Engenharia de Química e 01 (um) Matemática da Ufes, 02 (dois) Cirurgiões Plásticos, 03 (três) Médicas Dermatologistas da SESA, 02 (dois) Técnicos de Enfermagem, 01(um) coordenadora administrativa-financeira e o apoio de empresas parceiras.

O público-alvo das ações, em especial, são imigrantes europeus, lavradores rurais, principalmente por conta de sua etnia, que possui também como característica a pele muito clara e a exposição à luz solar durante o trabalho, fatores que tornam mais propício ao acometimento da doença.

Para atingir os objetivos do projeto, a equipe trabalha por meio de duas frentes:

- Conscientização da população: visando sua orientação e facilitando o acesso a informação acerca desta problemática de saúde pública.
- E pela intervenção no curso da doença: realizando o atendimento de pacientes.

Acesso ao diagnóstico e tratamento do câncer de pele

O PAD visa trazer para o interior o acesso ao tratamento especializado de dermatologia e cirurgia plástica. No mesmo dia, o paciente passa por triagem e, se preciso, realiza o procedimento cirúrgico. Além disso, conta com o acompanhamento e cuidado durante toda a recuperação.

Empresas parceiras

Para que o projeto tenha essa capilaridade e seja possível a realização das ações nas cidades, ele conta com o apoio de empresas parceiras, sendo elas: a Adcos, o Sicoob, e o Banescard.

Foto: "Reprodução/Instagram/PadUfes"

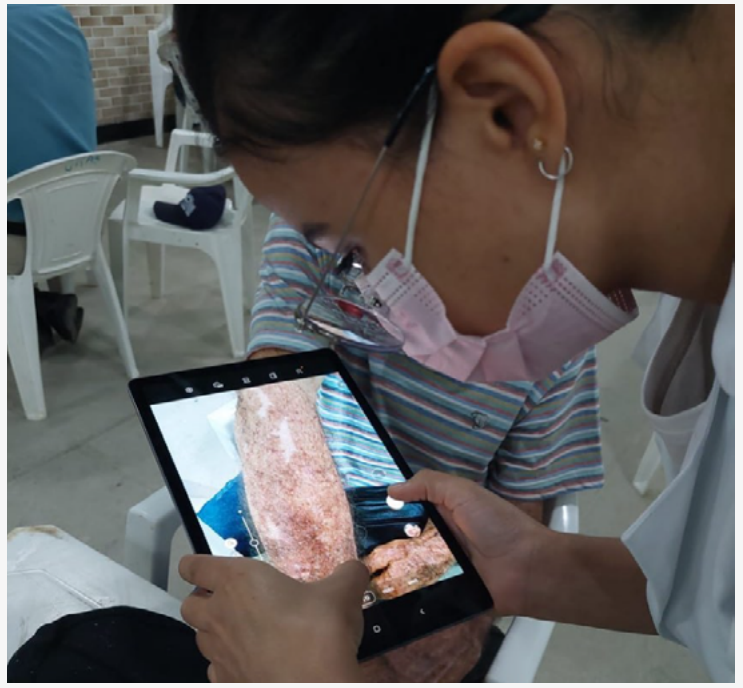

O projeto tem o poder de transformar a vida das pessoas, contribuindo para a manutenção e cuidado da saúde da pele da população vulnerável a essa doença.

Captação de recursos para apoio ao projeto

Empresas interessadas em apoiar o projeto, podem entrar em contato com equipe de Gestão de Projetos da FEST, por meio do telefone: 27 33457555 ou diretamente com o Superintendente

Agenda de ações PAD

O calendário de ações em 2023 do projeto já está disponível, confira:

18 e 19/03 - Palmeira de Santa Joana (Itaguaçu)

01 e 02/04 - Serra Pelada (Afonso Cláudio)

06 e 07/05 - Itarana

03 e 04/06 - Vila Valério

01 e 02/07 - Baixo Guandu

15 e 16/07 - Laginha de Pancas

19 e 20/08 - Criciúma (Laranja da Terra)

02 e 03/09 - São Gabriel da Palha

07 e 08/10 - Vila Pavão

11 e 12/11 - Paraju (Domingos Martins)

02 e 03/12 - Santa Maria de Jetibá

@padufes



Fotos: "Reprodução/Instagram/PadUfes"

Pós-Graduação em odontologia: Atualização em Implantodontia e Prótese sobre implantes. Matrículas abertas!

A "Atualização em Implantodontia e Próteses sobre Implantes" é presencial e oferece um conhecimento global e aprofundado de Implantodontia e áreas correlatas, preparando o Cirurgião-Dentista para realizar cirurgias e trabalhos sobre implantes ósseos integrados em Implantodontia, envolvendo a manipulação estética e funcional dos tecidos moles periodontais, peri-implantares e recomposição dos

tecidos duros.

As aulas ocorrerão às sextas-feiras e sábados, tem início em março e seguem por 18 meses no Campus Universitário da Ufes, em Maruípe - Vitória, com toda a estrutura necessária para realização do curso. Serão 288 horas de atividades teóricas, práticas clínicas e laboratoriais.

A pós-graduação é um projeto de extensão gerenciado pela

FEST. As vagas são limitadas, para mais informações e realizar inscrição entre em contato por meio do telefone: 3345-7555 (Setor de Projetos)



Coordenação do curso:
Prof. Dr. Murilo Auler e Salles

Doutorado em Reabilitação Oral na Universidade de São Paulo, Faculdade de Odontologia de

Bauru. Atuou como professor do Centro Universitário de Várzea Grande - UNIVAG. Possui experiência na área de Odontologia, com ênfase em Prótese Total, Prótese Parcial Fixa, Prótese Parcial Removível, Prótese sobre Implantes, Oclusão e Materiais Odontológicos.

Fale com a coordenação:

✉ murilo.salles@ufes.br
☎ 27 98181-7233

Curso presencial Pós-Graduação em Odontologia

Atualização em Implantodontia e Prótese sobre implantes. Convencional e Digital.

Início em março duração: 18 meses

Realização Centro de Ciências da Saúde - CCS Instituto de Odontologia da Ufes - IOUFES
Departamentos Prótese maxilar - Medicina Social - Clínica Odontológica

Certificado emitido pela UFS Universidade Federal do Espírito Santo

Vagas limitadas.

Garanta a sua !

QUEM FAZ A FEST

A função deles é assegurar a fluidez de rotinas do escritório que necessitam de ações externas como, por exemplo, o transporte e distribuição de correspondências, documentos e objetos.

Caio Oliveira Madeira e José Carlos Nunes Lório, Auxiliares Administrativos, exercem essa função na FEST há 4 e 7 anos, respectivamente. Ambos são enfáticos em dizer que profissionalismos e simpatia são características que eles tra-

zem no dia a dia de trabalho, e classificam que são quesitos essenciais na rotina, pois eles realizam interação com todos os colaboradores, representando a Fundação por onde passam.

Caio, contou que já foi atleta velocista pela União de Cegos Dom Pedro II e integrante do time de baixa visão pelo Instituto Braille, competiu a nível nacional e regional, e depois passou a atuar em empresa na função que exerce atualmente, chegando na FEST em 2018. "Aqui no escritório somos os primeiros colaboradores que as pessoas têm contato ao chegar na recepção e nos serviços externos somos o elo de muitos processos.", definiu Caio.

José Carlos contou que sempre atuou realizando serviços externos e de recepção. Ele iniciou sua trajetória no Instituto Braille, passou pela Prefeitura



Caio Oliveira Madeira,
Auxiliar administrativo

José Carlos Nunes Lório,
Auxiliar administrativo

Municipal de Cariacica, outras empresas privadas e em 2016 passou a ser colaborador da FEST. "Gosto muito do que eu faço e sempre coloco amor em

minhas ações. Sempre estou à disposição para somar, pois quando amamos o que fazemos, não existe barreiras.", destacou José Carlos.

Quer sugerir uma pauta para o Boletim?

Fale com o setor de Comunicação da FEST, nos envie uma mensagem:
comunicacao@fest.org.br

